اتکا به توان داخلی راهکار اصلی تقویت اقتصاد است

بازرس مجمع عالی نمایندگان کارگران کشور درباره علاج تحریم ها گفت: راهکار حل مشکل های فعلی اقتصاد مذاکره با دشمن نیست، بلکه در اتکا به توان داخلی، استفاده از امکانات داخلی همچون حمایت با برنامه از تولید، اشتغال زایی و تأمین درآمد پایدار است.

به گزارش تسنیم، حمیدرضا امام قلی تبار، بازرس مجمع عالی نمایندگان کارگران کشور راهکار حل مشکلات اقتصادی را قوی کردن اقتصاد دانست و طی یادداشتی درباره علاج تحریم ها نوشت:

اقتصاد ایران به عنوان یکی از کشورهای در حال توسعه در چند سال اخیر شرایط مساعدی را تجربه نکرده است به گواه نهادهای معتبر و مورد تأیید بین المللی با اینکه کشورمان به لحاظ دارا بودن امکانات بی نظیری همچون نفت و گاز ،معادن، دریا، جنگل، جغرافیایی استراتژیک؛ جمعیت جوان و تحصیل کرده و ماهر و ... یکی از کشورهای با تراز بالا در جهان شناخته می شود اما متأسفانه در شاخص های مهمی همچون رشد اقتصادی ،فرار مغزها، نرخ تورم، بیکاری ، ارزش پول ملی و...اصلاً در جایگاه قابل دفاعی قرار ندارد.

زیرا اقتصاد ایران به واسطه وابستگی به نفت خام (فاقد ارزش افزوده)همواره ضربه پذیر بوده است که با افزایش قیمت جهانی نفت موجب رشد اقتصادی و با کاهش قیمت نفت موجب کاهش رشد اقتصادی بوده است علاوه بر آن با شروع انقلاب اسلامی و تغییر سیاست به سمت استقلال کشورمان و عدم کرنش در برابر بیگانگان، تک محصولی بودن کشورمان به عنوان ابزاری در دست دشمنان با تحریم های ناجوانمردانه ای همراه بوده است که اقتصاد نه چندان توانمند کشورمان را با فشار مضاعف تری مواجه نموده است.

اینکه چرا دشمنان کشورمان با اطمینان از آسیب پذیر بودن اقتصاد ایران دست به چنین رفتارهایی زده اند باید در فقدان زیر ساخت اقتصادی مناسب کشور جستجو نمود .نکته ای که رهبر معظم انقلاب به کرات از آن به عنوان دغدغه اصلی خود و نظام یاد کرده اند تنها راه دفاع از حق مسلم خود در برابر

بیگانگان ، بی اثر کردن ابزار تحریم آنان است که در مرحله اول نیازمند اصلاح نگاه دولتمردان به بیرون از مرزها و اتکا به توانمندی و پتانسیل داخل کشور و تزریق خودباوری به جوانان این مرزوبوم است.

ایمان به توانمندی جوانان این مرزوبوم عامل پیشرفت بی منت و پله های ترقی کشور بوده است. پیشرفت در صنعت هسته ای، نظامی و موشکی به‌واسطه اعتقاد به جوانان نخبه ی این مرزو بوم میسر شد که در این بخش ها به شکل فزاینده ای قدرت کشور را در چانه زنی های منطقه ای و بین المللی افزایش داده است. حال در شرایطی که بیگانگان با تحریم همه جانبه با فشار اقتصادی ، صادرات نفت خام کشور با چالش مواجه شده و درآمد ارزی کشور جهت تأمین نیازمندیها به حداقل رسیده است باز هم اتکا به پتانسیل و ظرفیت های داخلی می تواند عامل اصلی برون رفت از این موارد باشد.

در بخش حل چالش صادرات و تأمین ارز کشور با وجود اماکن تاریخی، مذهبی ، تنوع اقلیمی متنوع و نیز پیشرفت های قابل لمس پزشکی کشور می توان با حمایت از صنعت توریسم و جذب گردشگران خارجی اقدام نمود تا سهم صنعت توریسم از درآمد ارزی کشور افزایش یابد همچنین جایگزین کردن صادرات فرآورده های نفتی (بنزین و محصولات پتروشیمی)به جای نفت خام تحریم شده می تواند ارزش افزوده بیشتری را عاید کشور نماید. صادرات خدمات فنی و مهندسی نیز یکی از راههای کسب درآمدهای ارزی کشور است؛ همچنین صادرات محصولات کشاورزی، صنایع دستی،گیاهان دارویی، ایجاد بازارچه‌های مرزی جهت صادرات محصولات داخلی و غیره که همه موارد از پتانسیل های اثبات شده کشور است می تواند کمک شایانی برای حل مشکل تأمین ارزی کشور باشد.

با وجود اینکه تمام این فرایندها درحال حاضر در مرحله اجراست اما به واسطه عدم استفاده ازهمه ظرفیت های موجود هنوز نتوانسته است سهم بالایی از درآمد ارزی را افزایش دهد که می بایستی با تجدیدنظر نسبت به این موارد و مدیریت بهینه به اهداف خود دست یابد. تأمین درآمد پایدار ارزی قطعاً قدرت چانه زنی کشور در مواجه با دشمنان را افزایش خواهد داد. این نکته را نباید از خاطر برد که در خلال سالهای قبل از تحریم های اقتصادی و اجرای برنامه های این چنینی و عدم وابستگی به نفت می توانست بطور کامل ابزار تحریم دشمنان را بی اثر نماید. نمونه بارز این موضوع استفاده از حربه تحریم واردات بنزین به ایران بود که با تصمیم گیری درست متخصصین جوانان متعهد کشورمان در سریعترین زمان ممکن با احداث و تکمیل پالایشگاه ستاره‌ی خلیج فارس ضمن تأمین نیاز داخلی، ظرفیت بالایی برای صادرات این کالای استراتژیک به وجود آمد که با این تلاش انقلابی گزینه تحریم واردات بنزین ایران برای همیشه از تهدیدهای دشمنان حذف شد.

در هر صورت پیرو فرمایشات مقام معظم رهبری حلقه مفقوده چالش های حال حاضر کشور در عدم استفاده از فرصت های از دست رفته گذشته توسط مسئولین مربوطه بوده است و تنها مسیر مطمئنی که می تواند کشور را در حل مشکلات کنونی کمک نماید مذاکره با دشمنان برای رفع تحریم ها نیست بلکه در اتکا به توان داخلی، استفاده از امکانات داخلی همچون جلوگیری از فرار مغزها، اعتماد به جوانان مومن و متخصص،حمایت با برنامه از تولید، اشتغال زایی و تأمین درآمد پایدار از جهت تأمین منابع ارزی و بودجه سالیانه می باشد.

ادامه ی این مسیر روشن قطعاً می تواند کشور را از هر مشکلی برهاند زیرا شرائط حال حاضر هرگز بدتر از سالهای جنگ تحمیلی نیست که بدون صادرات نفت و خزانه خالی صرفاً با مدیریت انقلابی و اعتماد به جوانان این مرزوبوم در مقابل شرق و غرب ایستادگی نموده است.اینکه ایران توانسته است تحریم های بخش نظامی،تکنولوژی هسته ای، علوم فضایی و واردات بنزین و غیره را با مدیریت جهادی و اتکاء به توانایی جوانان این مرزوبوم از تهدید به فرصت تبدیل نماید قطعاً می تواند نقشه ی راه اساسی برای برون رفت از وضعیت موجود باشد.

سهم ۷۰ درصدی تجهیزات داخلی در طرح نگهداشت و افزایش تولید نفت

مدیرعامل شرکت ملی نفت ایران از سهم ۷۰ درصدی تجهیزات ساخت داخل در طرح نگهداشت و افزایش تولید خبر داد.

به گزارش باشگاه خبرنگاران جوان، مسعود کرباسیان، مدیرعامل شرکت ملی نفت ایران در مراسم امضای ۱۳ قرارداد طرح نگهداشت و افزایش تولید نفت گفت ایده و ابتکار طرح نگهداشت و افزایش تولید نفت را مهندس زنگنه در سال ۹۵ مطرح کرد و در دستور کار شرکت ملی نفت ایران قرار گرفت و شورای اقتصاد در سال ۹۷ آن را تصویب کرد.

او ادامه داد:اهمیت این کار به دلیل نگاه به داخل بوده است و این طرح در زمان برجام با نگاه به توانمندی‌های داخلی تدوین شد.

مدیر عامل شرکت ملی نفت افزود: در این طرح کارهای خوبی انجام شده است و باید جایی خارج از نفت، این فعالیت‌ها مستندسازی شود که چگونه در این شرایط

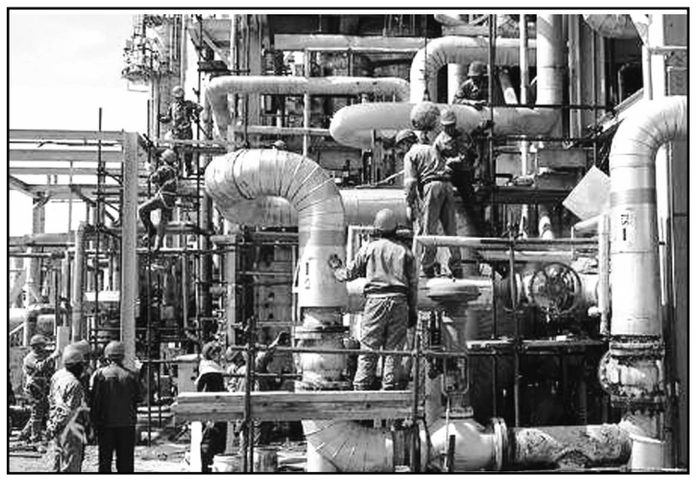

چنین فعالیت‌هایی به مرحله عمل درآمده است.

کرباسیان گفت: تاکید بر استفاده حداکثری از کالاهای ساخت داخل و اختصاص چهار درصد از هر قرارداد برای انجام مسئولیت‌های اجتماعی صنعت نفت از دیگر وجوه قراردادهای طرح نگهداشت و افزایش تولید نفت است.

او بیان کرد: مرحله نخست قراردادهای این طرح در سال ۹۷ امضا شد و تا کنون به‌طور میانگین این قراردادها ۲۵ درصد پیشرفت داشته‌اند.

مدیر عامل شرکت ملی نفت ایران تصریح کرد: سهم ساخت داخل تاکنون بیش از ۷۰ درصد بوده و پیش‌بینی می‌شود به بیش از ۸۰ درصد برسد.

او گفت: ۸۰ درصد نیروهای بومی در پروژه‌های این طرح به‌کار گرفته شده‌اند و حدود ۱۸ دکل حفاری در این پروژه‌ها مشغول فعالیت است.

کرباسیان تصریح کرد: مرحله سوم قراردادهای طرح نگهداشت و افزایش تولید نفت هم امیدواریم امسال امضا شود تا بتوانیم با اتکا به سرمایه داخلی این ایده را به مرحله عملیاتی درآوریم.

با حمایت صندوق نوآوری اجرایی شد

ساخت توربین‌های بخار برای صنایع مادر با مزیت رقابتی با نمونه آمریکایی و اروپایی

توربین بخار برای صنایع حیاتی و مادر در کشور محصول دانشی گروهی از محققان یک شرکت دانش بنیان است که از لحاظ کیفیت قابل رقابت با نمونه‌های اروپایی و آمریکایی است و کاربردی شدن آن در صنایع از خروج ارز جلوگیری خواهد کرد.

مرتضی توسلی، قائم مقام مدیرعامل این شرکت داش‌بنیان در گفت‌وگو با ایسنا، توربین‌های بخار را از تجهیزات راهبردی در صنعت به ویژه صنایع نفت و گاز و پتروشیمی دانست و گفت: با اعمال تحریم‌ها تامین قطعات و تجهیزات در این صنعت حیاتی و مادر با مشکلات اساسی مواجه شد و بر این اساس با هدف بومی‌سازی طراحی و ساخت توربین‌های بخار زیر ۳ مگاوات طرح تحقیقاتی را تعریف و اجرایی کردیم.

وی اظهار کرد: این توربین‌ها دارای کاربردهای فراوان در صنایع گوناگون است که شامل سیستم‌های CHP، به عنوان Driver در پمپ‌ها و کمپرسورهای پالایشگاه‌ها پتروشیمی‌ها و سایت‌های گازی و به عنوان جایگزین الکتروموتورها در پالایشگاه‌ها، پتروشیمی‌ها و سایت‌های گازی است.توسلی با بیان اینکه در ابتدای تولید این توربین‌ها از طریق مهندسی معکوس اقدام کردیم، ادامه داد: در کنار آن دانش طراحی و ساخت توربین‌های بخار بومی شد، به نحوی که هم اکنون طراحی و ساخت توربین‌های تولیدی شرکت ما به طور کامل توسط کارشناسان داخلی شرکت انجام می‌شود. کیفیت توربین‌های بخار بسیار اهمیت دارد زیرا در صورت خاموش شدن صنایع مادر بسیاری از صنایع کشور نیز با مشکل تولید و تامین مواد اولیه مواجه خواهند بود.

به گفته وی، ژنراتورها و کمپرسورهای واحدهای صنعتی با برق و توربین بخار کار می‌کنند که جایگزین شدن توربین بخار این امکان را فراهم می‌کند که نوسانات برقی تاثیری در خاموش شدن واحد نداشته باشد و تولید متوقف نشود. قائم مقام مدیر عامل این شرکت دانش بنیان در مورد ویژگی‌های توربین‌های بخار تولید شده، خاطر نشان کرد: این توربین‌ها از ۱۰ HP تا ۵ مگاوات و بین ۱۵۰۰ تا ۱۲ هزار دور تولید می‌شوند. تاکنون ۱۰۳ دستگاه توربین ساخته شده است که به لحاظ کیفیت قابل رقابت با نمونه‌های اروپایی و آمریکایی است. ساخت این دستگاه از پیچیدگی بالایی مانند ساخت هواپیما برخوردار است که ما با اتکا به نیروی متخصص فنی و مهندسی خود از دانشگاه‌های امیرکبیر خواجه نصیر و دانشگاه شریف ساخت آن را محقق کرده‌ایم.

توسلی تاکید کرد: در صورت ایجاد فضای تولید و اعتماد پتروشیمی‌های کشور به توربین‌های ساخت داخل می‌توانیم سالانه ۱۰۰ دستگاه توربین بخار در دو شیفت کاری تولید کنیم که در رقابت با توربین‌های بخار شرکت زیمنس هیچ نقصانی نداشته و به فرایند تولید کمک می‌کند. با وجود توانایی بالای شرکت در ساخت توربین‌های بخار ما همچنان نیازمند حمایت بیشتر مصرف‌کنندگان به استفاده از ساخت داخل هستیم.

آگهی تغییرات

شرکت آریا شیمی پیوند سهامی خاص به شماره ثبت ۳۸۱۴۳ و شناسه ملی ۱۰۴۲۰۳۰۶۸۶۳ به استناد صورتجلسه مجمع عمومی عادی بطور فوق العاده مورخ ۱۳۹۷/۱۰/۰۱ تصمیمات ذیل اتخاذ شد: الهه سرقلی به شماره ملی ۱۷۵۷۱۸۹۱۷۳ به عنوان بازرس اصلی وسیده فاطمه موسوی علائی به شماره ملی ۱۹۱۱۹۳۵۸۸۷ به عنوان بازرس علی البدل برای مدت یکسال مالی انتخاب شدند. روزنامه نور جهت درج آگهی های شرکت تعیین شد. مریم حبیبی پور ۵۲۷۹۹۲۰۵۶۸ و مصطفی اگدری ۱۸۴۱۶۱۰۷۱۲ و مهدی اگدری ۱۸۴۱۵۶۲۰۳۳ به عنوان اعضای هیئت مدیره برای مدت دوسال انتخاب گردیدند.

اداره کل ثبت اسناد و املاک استان خوزستان اداره ثبت شرکت ها و موسسات غیر تجاری اهواز (۹۵۱۹۴۹)

آگهی تغییرات

شرکت شن دژ فراز سهامی خاص به شماره ثبت ۴۹۷۰۰ و شناسه ملی ۱۴۰۰۶۷۷۱۶۹۸ به استناد صورتجلسه هیئت مدیره مورخ ۱۳۹۹/۰۳/۰۶ تصمیمات ذیل اتخاذ شد : اعضاء هیئت مدیره برای مدت دو سال به قرار ذیل تعیین گردیدند: پیمان نامدار به شماره ملی ۰۰۱۱۱۹۵۷۲۱ به سمت نایب رئیس هیئت مدیره و مهدی تقی پور مقدم به شماره ملی ۰۳۸۶۵۴۱۹۵۷ به سمت رئیس هیئت مدیره و سعید آورند به شماره ملی ۱۸۴۱۶۳۸۹۴۳ به سمت مدیرعامل. کلیه اوراق و اسناد بهادار و تعهد آور شرکت از قبیل چک برات سفته و قراردادها و عقود اسلامی و اوراق عادی و اداری با امضاء مدیرعامل همراه با مهر شرکت معتبر است.

اداره کل ثبت اسناد و املاک استان خوزستان اداره ثبت شرکت ها و موسسات غیر تجاری اهواز (۹۵۱۹۵۱)

آگهی تغییرات

شرکت مهندسین مشاور زیگورات پاشا شرکت سهامی خاص به شماره ثبت ۲۰۲۵۲ و شناسه ملی ۱۰۸۶۰۸۵۳۸۲۰ به استناد صورتجلسه هیئت مدیره مورخ ۱۳۹۸/۰۷/۰۹ تصمیمات ذیل اتخاذ شد : اعضاء هیئت مدیره به قرار ذیل تعیین گردیدند: محمدرضا سرلک با کد ملی ۱۹۳۰۶۵۱۸۵۶ بعنوان مدیر عامل و عضو و نوید قائدی با کد ملی ۱۷۵۳۶۱۵۹۰۹ بعنوان رئیس هیئت مدیره و مازیار باغبدرانی با کد ملی ۱۹۱۱۲۰۳۵۱۷ بعنوان نائب رئیس هیئت مدیره و ایوب مدهنی با کد ملی ۴۰۷۳۰۹۵۹۰۰ عضو هیئت مدیره و مهشید سرلک با کد ملی ۱۷۴۱۹۴۶۶۷۰با عنوان عضو هیئت مدیره. امضاء کلیه اوراق و اسناد بهادار و تعهد آور شرکت از قبیل چک- سفته- بروات قراردادها و به طور کلی هرگونه قراردادی که شرکت ایجاد تعهد نماید با امضاء مدیر عامل همراه با مهر شرکت و یا رئیس هیئت مدیره همراه با مهر شرکت معتبر می‌باشد. و امضاء کلیه اوراق عادی و اداری با امضاء نایب رئیس هیئت مدیره همراه با مهر شرکت معتبر می‌باشد

اداره کل ثبت اسناد و املاک استان خوزستان اداره ثبت شرکت ها و موسسات غیر تجاری اهواز (۹۵۱۹۶۵)

آگهی تغییرات

شرکت پیشتاز اعتماد خوزستان سهامی خاص به شماره ثبت ۴۳۲۴۳ و شناسه ملی ۱۰۴۲۰۳۵۸۹۹۹ به استناد صورتجلسه مجمع عمومی فوق‌العاده مورخ ۱۳۹۹/۰۴/۰۲ تصمیمات ذیل اتخاذ شد : سرمایه شرکت از مبلغ یک میلیون ریال به مبلغ پنج میلیارد ریال منقسم به پانصد هزار سهم ده هزار ریالی با نام که تماما پرداخت شده از طریق مطالبات حال شده تامین گردیده افزایش یافت . در نتیجه ماده مربوطه اساسنامه به شرح فوق اصلاح و ذیل ثبت از لحاظ افزایش سرمایه در تاریخ فوق الذکر تکمیل امضا گردیده است .

اداره کل ثبت اسناد و املاک استان خوزستان اداره ثبت شرکت ها و موسسات غیر تجاری اهواز (۹۵۱۹۵۳)

تاسیس

موسسه غیر تجاری خیریه بیمارستان حاجیه معرفی بندر ماهشهر درتاریخ ۱۳۹۸/۰۳/۱۹ به شماره ثبت ۲۱۱ به شناسه ملی ۱۴۰۰۸۳۸۱۲۸۴ ثبت و امضا ذیل دفاترتکمیل گردیده که خلاصه آن به شرح زیر جهت اطلاع عموم آگهی میگردد. موضوع : ساماندهی مشارکتهای مردمی در راستای حمایت از بیماران و توسعه و تجهیز بیمارستان.پس از اخذ مجوزهای لازم. مدت : از تاریخ ثبت به مدت نامحدود مرکز اصلی : استان خوزستان ، شهرستان بندرماهشهر ، بخش مرکزی ، شهر بندرماهشهر، ماهشهر قدیم ، کوچه مهر (صنوبری) ، بلوار شهید مطهری ، پلاک ۰ ، طبقه همکف کدپستی ۶۳۵۱۹۱۴۵۵۱ اولین مدیران : اکرم قنواتی به شماره ملی ۱۹۵۰۷۳۷۲۸۴ و به سمت مدیرعامل به مدت ۲ سال محمدامین زرگر به شماره ملی ۱۷۵۳۷۶۳۸۲۷ و به سمت رئیس هیئت مدیره به مدت ۲ سال زهرا اعظمی به شماره ملی ۱۹۵۰۸۳۸۸۳۸ و به سمت نایب رئیس هیئت مدیره به مدت ۲ سال هستی طهماسبی به شماره ملی ۱۹۵۰۵۵۶۷۶۱ و به سمت عضو هیئت مدیره به مدت ۲ سال ابراهیم ریحانی به شماره ملی۱۹۵۰۰۷۹۷۳۷۶ به سمت خزانه دار به مدت ۲ سال دارندگان حق امضا : کلیه اسناد و اوراق بهادار و تعهدآور با امضا مدیرعامل و خزانه دار و در غیاب خزانه دار با امضا رئیس هیئت مدیره و با مهر موسسه معتبر خواهد بود. اختیارات مدیر عامل : طبق اساسنامه شمس اله گشتی به شماره ملی ۱۹۵۰۷۳۷۲۸۴ به سمت بازرس اصلی.برای مدت یکسال انتخاب گردید. به موجب مجوز شماره ۷۵۰/ ۱/ ۴۴۳۵ مورخ ۱۳۹۸/۰۳/۰۷ از فرمانداری شهرستان بندر ماهشهر

اداره کل ثبت اسناد و املاک استان خوزستان مرجع ثبت شرکت ها و موسسات غیر تجاری ماهشهر (۹۵۱۹۶۴)

تاسیس

شرکت سهامی خاص سبحان پایدار ارگ قلعه تل درتاریخ ۱۳۹۷/۰۸/۱۲ به شماره ثبت ۱۲۵۹ به شناسه ملی ۱۴۰۰۷۹۲۴۸۹۰ ثبت و امضا ذیل دفاترتکمیل گردیده که خلاصه آن به شرح زیر جهت اطلاع عموم آگهی میگردد. موضوع فعالیت :امور مربوط به راه ، ساختمان ، ابنیه و عمران - تأسیسات و امور رفاهی ساختمان- تهیه و نصب تأسیسات و تجهیزات آب و فاضلاب، برق، گاز- راهسازی- جدول و محوطه سازی- پل سازی- خاکبرداری- کانال کشی- آرماتوربندی- جوشکاری- برشکاری - رنگ آمیزی- سندپلاست- تأسیسات مخابراتی- کابل کشی- فیبر نوری- لوله کشی صنعتی و منازل- تنظیف ساختمانهای اداری و مسکونی- فضای سبز- احداث پارک- نهال کاری- طرح های گلخانه ای- تهیه و طبخ و سرویس دهی غذا - تعمیر و نگهداری کامپیوتر ، پرینتر،اسکنر و لوازم جانبی آن - سرویس و نگهداری شبکه های کامپیوتری - صادرات و واردات کلیه کالاهای مجاز - تعمیر و نگهداری فنی خطوط انتقال آب ، فاضلاب ، نفت ، گاز و پترو شیمی وکلیه امور مرتبط با موضوع شرکت درصورت لزوم پس از اخذ مجوزهای لازم از مراجع ذیربط مدت فعالیت : از تاریخ ثبت به مدت نامحدود مرکز اصلی : استان خوزستان - شهرستان باغ ملک - بخش مرکزی - شهر قلعه تل-مرکزشهر-کوچه ملت-خیابان شهیداصغرسواری-پلاک ۰-طبقه همکف- کدپستی ۶۳۹۶۱۴۴۶۹۷ سرمایه شخصیت حقوقی عبارت است از مبلغ ۱۰۰۰۰۰۰ ریال نقدی منقسم به ۱۰۰ سهم ۱۰۰۰۰ ریالی تعداد ۱۰۰ سهم آن با نام عادی مبلغ ۳۵۰۰۰۰ ریال توسط موسسین طی گواهی بانکی شماره ۱۸ مورخ ۱۳۹۷/۰۵/۱۰ نزد بانک ملی ایران شعبه باغملک با کد ۶۵۴۹ پرداخت گردیده است والباقی در تعهد صاحبان سهام می باشد اعضا هیئت مدیره آقای حسن امیری به شماره ملی ۴۸۱۰۰۱۸۵۸۱و به سمت عضو هیئت مدیره به مدت ۲ سال و به سمت نایب رئیس هیئت مدیره به مدت ۲ سال آقای ایوب امیری به شماره ملی ۴۸۱۰۰۶۵۷۷۴و به سمت عضو هیئت مدیره به مدت ۲ سال و به سمت رئیس هیئت مدیره به مدت ۲ سال آقای صفدر امیری به شماره ملی ۴۸۱۹۲۲۷۴۹۱و به سمت مدیرعامل به مدت ۲ سال و به سمت عضو هیئت مدیره به مدت ۲ سال دارندگان حق امضا : کلیه اوراق و اسناد بهادار و تعهد آور شرکت از قبیل چک ، سفته ، بروات ، قراردادها عقود اسلامی و همچنین کلیه نامه های عادی و اداری با امضاء مدیر عامل یا رئیس هیات مدیره همراه با مهر شرکت معتبر می باشد. اختیارات مدیر عامل : طبق اساسنامه بازرسان آقای شهباز فرهادی به شماره ملی ۴۸۱۸۸۶۹۷۲۴ به سمت بازرس اصلی به مدت یک سال مالی خانم مینا فرهادی به شماره ملی ۴۸۱۹۷۲۸۴۹۰ به سمت بازرس علی البدل به مدت یک سال مالی روزنامه کثیر الانتشار نور خوزستان جهت درج آگهی‌های شرکت تعیین گردید. ثبت موضوع فعالیت مذکور به منزله اخذ و صدور پروانه فعالیت نمی باشد.

اداره کل ثبت اسناد و املاک استان خوزستان مرجع ثبت شرکت ها و موسسات غیر تجاری باغ ملک (۹۵۱۹۵۸)

آگهی تغییرات

موسسه حافظان صادق خوزستان به شماره ثبت ۵۶۳ و شناسه ملی ۱۰۸۶۱۶۴۶۸۹۲ به استناد صورتجلسه مجمع عمومی فوق العاده مورخ ۱۳۹۹/۰۳/۲۲ تصمیمات ذیل اتخاذ شد : طبق صلحنامه شماره ۱۴۳۵۲۱ مورخ ۱۳۹۹/۰۳/۲۰ صادره از دفترخانه شماره ۴ شهرستان اهواز سید منصور شرفاء به شماره ملی ۱۹۸۹۶۰۹۵۹۷ که دارای ۱۲۰۰۰۰۰۰۰۰ ریال سهم الشرکه بود ۱۵۰۰۰۰۰۰۰ از سهم خود را به سید مسعود شرفا به شماره ملی ۱۹۸۸۶۲۸۱۴۸ واگذار نمود. طبق صلحنامه شماره ۱۴۳۵۱۵ مورخ ۱۳۹۹/۰۳/۲۰ صادره از دفترخانه شماره ۴ شهرستان اهواز خانم فرحناز ورناصری قندعلی به شماره ملی ۶۶۳۹۳۷۴۶۸۴ که دارای ۱۵۰۰۰۰۰۰۰ ریال سهم الشرکه بود ۱۵۰۰۰۰۰۰۰ از سهم خود را به علی ورناصری به شماره ملی ۶۶۳۹۵۷۲۴۵۱ واگذار نمود. در نتیجه شرکاء عبارتند از : علی ورناصری دارای ۱۵۰۰۰۰۰۰۰ ریال سهم الشرکه - سید منصور شرفاء داری ۱۰۵۰۰۰۰۰۰۰ ریال سهم الشرکه - سید مسعود شرفا درای ۱۵۰۰۰۰۰۰۰ ریال سهم الشرکه - منوچهر پیروند بوری دارای ۳۰۰۰۰۰۰۰۰ ریال سهم الشرکه - عبدالحسین اویسی ۱۵۰۰۰۰۰۰۰ ریال سهم الشرکه - مرادعلی ورناصری قندعلی دارای ۱۲۰۰۰۰۰۰۰۰ ریال سهم االشرکه

اداره کل ثبت اسناد و املاک استان خوزستان اداره ثبت شرکت ها و موسسات غیر تجاری اهواز (۹۵۱۹۵۷)

آگهی تغییرات

شرکت روزبه صنعت بندر ماهشهر سهامی خاص به شماره ثبت ۱۰۴۵۱ و شناسه ملی ۱۴۰۰۶۵۹۳۷۳۶ به استناد صورتجلسه مجمع عمومی عادی بطور فوق العاده مورخ ۱۳۹۸/۱۰/۲۹ تصمیمات ذیل اتخاذ شد : روزنامه نور خوزستان جهت درج آگهی های شرکت تعیین شد. اعضای هیئت مدیره به شرح ذیل برای مدت دو سال انتخاب گردیدند: روزبه رئیس قنواتی به شماره ملی ۱۹۴۰۳۲۸۵۶۱ به سمت مدیرعامل و ولی اله رئیس قنواتی به شماره ملی ۱۹۵۰۴۴۰۸۴۲ به سمت رییس هیئت مدیره و آمنه صالحی نژاد به شماره ملی ۱۹۵۰۵۰۷۸۳۱ به سمت نایب رییس هیئت مدیره امضاء کلیه اسناد و اوراق بهاء دار و تعهد آور و اوراق عادی و مکاتبات اداری با امضاء مدیرعامل همراه با مهر شرکت معتبر می باشد.

اداره کل ثبت اسناد و املاک استان خوزستان مرجع ثبت شرکت ها و موسسات غیر تجاری ماهشهر (۹۵۱۹۶۲)

آگهی تغییرات

شرکت فنی مهندسی سام صنعت مهر آور سهامی خاص به شماره ثبت ۵۳۴۴ و شناسه ملی ۱۰۸۶۰۴۶۷۶۹۰ به استناد صورتجلسه مجمع عمومی عادی بطور فوق العاده مورخ۱۳۹۸/۰۶/۱۲ تصمیمات ذیل اتخاذ شد : روزنامه نور خوزستان جهت درج آگهی های شرکت تعیین شد. حسین صالح عیدانی به شماره ملی ۱۹۵۱۱۵۹۷۶۴ به عنوان بازرس اصلی و نویدگودرزی به شماره ملی ۱۸۱۸۲۷۶۵۳۴ به عنوان بازرس علی البدل برای یک سال مالی انتخاب گردیدند. سیده محبوبه حسینی به شماره ملی ۵۲۷۹۷۳۰۷۱۸ و مرضیه سادات حسینی به شماره ملی ۱۸۱۹۸۶۳۴۸۴ و صدیقه طاطیان به شماره ملی ۲۱۸۱۷۰۲۸۸۸ به عنوان اعضای هیئت مدیره برای مدت دوسال انتخاب گردیدند.

اداره کل ثبت اسناد و املاک استان خوزستان مرجع ثبت شرکت ها و موسسات غیر تجاری آبادان (۹۵۱۹۶۱)

آگهی تغییرات

شرکت فیروز گستر آنزان سهامی خاص به شماره ثبت ۵۰۶۱ و شناسه ملی ۱۰۸۶۰۸۷۸۳۸۴ پیرو آگهی تاسیس شماره ۱۴۱۵۹۲ مورخ ۱۳۸۴/۰۸/ ۲۲ در بند مربوط به سرمایه نوع سهام با نام می باشد که از قلم افتاده بود و بدینوسیله اصلاح می گردد.

اداره کل ثبت اسناد و املاک استان خوزستان مرجع ثبت شرکت ها و موسسات غیر تجاری ایذه (۹۵۱۹۶۰)

آگهی تغییرات

شرکت خدماتی تاسیساتی متال پایا صنعت سهامی خاص به شماره ثبت ۲۶۶۰ و شناسه ملی ۱۰۴۲۰۲۱۹۳۲۰ به استناد صورتجلسه مجمع عمومی عادی بطور فوق العاده مورخ ۱۳۹۸/۰۷/۱۵ تصمیمات ذیل اتخاذ شد : اعضای هیئت مدیره برای مدت دو سال به قرار ذیل انتخاب گردیدند: رضا رمضانی نسب با شماره ملی ۱۸۸۲۰۷۰۷۳۹ - مجتبی صدری با شماره ملی ۰۰۴۱۶۹۱۱۷۲ - موسی اعرابی درب قلعه با شماره ملی ۴۶۸۹۹۷۶۲۴۴ - جواد فضلی فربا شماره ملی ۳۲۵۷۰۲۶۰۰۵ روزنامه نور خوزستان جهت درج آگهی های شرکت تعیین شد. روح اله اورک به شماره ملی ۱۸۸۰۷۰۴۴۲۰ بعنوان بازرس اصلی و اسداله اسدی چقاخوربه شماره ملی ۶۲۹۹۶۵۸۸۹۴ بعنوان بازرس علی البدل برای مدت یک سال مالی انتخاب گردیدند.

اداره کل ثبت اسناد و املاک استان خوزستان مرجع ثبت شرکت ها و موسسات غیر تجاری شوشتر (۹۵۱۹۵۹)

تاسیس

شرکت با مسئولیت محدود اقتدار صنعت اهورا درتاریخ ۱۳۹۸/۰۳/۰۱ به شماره ثبت ۱۱۰۷۷ به شناسه ملی ۱۴۰۰۸۳۵۱۱۶۴ ثبت و امضا ذیل دفاترتکمیل گردیده که خلاصه آن به شرح زیر جهت اطلاع عموم آگهی میگردد. موضوع فعالیت :انجام کلیه کارهای ساختمانی و خدماتی از قبیل فونداسیون- آرماتوربندی- تهیه مصالح ساختمانی- تهیه ابزار آلات ساختمانی- برقکاری ساختمان- طراحی- خاکریزی و خاکبرداری- جدول بندی- سوله های فلزی - جوشکاری سرد و گرم - قالبندی و بتون ریزی دیوار چینی- واتر پلاست - نقشه کشی- محوطه سازی- ساختمان سازی- اجرای پروژه های عمرانی- اجرای تیرچه بلوک- لایروبی- فنس کشی- رنگ آمیزی- برقکاری صنعتی ساختمانی- تراشکاری- جوشکاری صنعتی خط لوله - لوله کشی- ایجاد و نگهداری فضای سبز- سند پلاست- تعمیر و نگهداری خودروهای سبک و سنگین- عایق بندی- تنظیفات- تهیه و طبخ غذا و سرویس دهی ان- پارکینگ فلزی- داربست فلزی- ایزوگام- آسفالت- سیویل- ابزار دقیق- شمع کوبی- کابل کشی- تعمیر و نگهداری سیستم‌های حرارتی و برودتی و تجهیزات الکترونیکی- آبرسانی- برشکاری- ابنیه. خرید و فروش و صادرات و واردات کلیه کالاهای مجاز بازرگانی(با اخذ مجوز از مراجع ذیصلاح) درصورت لزوم پس از اخذ مجوزهای لازم از مراجع ذیربط مدت فعالیت : از تاریخ ثبت به مدت نامحدود مرکز اصلی : استان خوزستان ، شهرستان بندرماهشهر ، بخش بندر امام خمینی ، شهر بندرامام خمینی، ۳۰۰دستگاه ، خیابان نواب صفوی ، خیابان نواب ۵ ، پلاک ۰ ، طبقه همکف کدپستی ۶۳۵۶۱۶۶۶۹۶ سرمایه شخصیت حقوقی عبارت است از مبلغ ۱۰۰۰۰۰۰ ریال نقدی میزان سهم الشرکه هر یک از شرکا آقای مرتضی رضائی به شماره ملی ۱۹۴۰۰۶۰۳۳۸ دارنده ۵۰۰۰۰۰ ریال سهم الشرکه آقای میلاد قنبری بیرگانی به شماره ملی ۱۹۴۰۴۰۵۸۶۶ دارنده ۵۰۰۰۰۰ ریال سهم الشرکه اعضا هیئت مدیره آقای مرتضی رضائی به شماره ملی ۱۹۴۰۰۶۰۳۳۸و به سمت مدیرعامل به مدت نامحدود آقای میلاد قنبری بیرگانی به شماره ملی ۱۹۴۰۴۰۵۸۶۶و به سمت رئیس هیئت مدیره به مدت نامحدود دارندگان حق امضا : کلیه اوراق و اسناد بهادار و تعهد آور شرکت از قبیل چک ، سفته ، بروات ، قراردادها، عقود اسلامی و همچنین کلیه نامه های عادی و اداری باامضاء مدیرعامل همراه با مهر شرکت معتبر می باشد اختیارات مدیر عامل : طبق اساسنامه روزنامه کثیر الانتشار نور خوزستان جهت درج آگهی های شرکت تعیین گردید. ثبت موضوع فعالیت مذکور به منزله اخذ و صدور پروانه فعالیت نمی باشد.

اداره کل ثبت اسناد و املاک استان خوزستان مرجع ثبت شرکت ها و موسسات غیر تجاری ماهشهر (۹۵۱۹۵۵)